

# SUBASTA NACIONAL DE LA RAZA ASTURIANA DE LOS VALLES

8 DE JUNIO DE 2024

Mercado Nacional de Ganados de Torrelavega (Cantabria)



Ornia

HALCÓN I.A.



AYUNTAMIENTO  
TORRELAVEGA



GOBIERNO  
DE ESPAÑA

MINISTERIO  
DE POLÍTICA CULTURAL, TURISMO  
Y PATRIMONIO



GOBIERNO DEL PRINCIPADO DE ASTURIAS  
CONSEJERÍA DE MEDIO RURAL Y COHESIÓN TERRITORIAL



Nombre: **BANDIDO SV-420.** Crotal: **AV-418081-RD** F.Nac: **27/03/2023** Sanea: **ES060815293433**  
 Criador: **SANTIN VECIN, CARLOS** Vega de Valcarce  
 PADRE: Nombre: **PRINCIPE** Crotal: **AV-389740-RD** Sanea: **ES010307783092**  
 MADRE: Nombre: **CAPRICHOSA SV** Crotal: **AV-389743-RD** Sanea: **ES080812280387**  
 TESTAJE: Crecim D: **1,429** Ind Crecimiento 100: **102,04** Peso 12 m: **469**  
 CALIFICACIÓN: Cárnica: **84** Morfológica: **85** Circ Escrotal: **35** VSeminal: **60**  
 Area Pélvica (cm):<sup>2</sup> **189**  
 Observaciones: **Arranque subasta: 1600€**

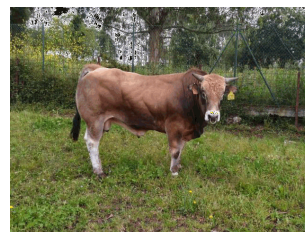

Nombre: **MAJITO-421.** Crotal: **AV-418085-RD** F.Nac: **14/02/2023** Sanea: **ES060308771300**  
 Criador: **ALVAREZ BATISTA, AVELINO** Cangas del Narcea  
 PADRE: Nombre: **VAQUERO** Crotal: **AV-350113-RD** Sanea: **ES060306529277**  
 MADRE: Nombre: **MAJITA** Crotal: **AV-383128-RD** Sanea: **ES020307404840**  
 TESTAJE: Crecim D: **1,412** Ind Crecimiento 100: **100,86** Peso 12 m: **378**  
 CALIFICACIÓN: Cárnica: **83** Morfológica: **84** Circ Escrotal: **32** VSeminal: **65**  
 Area Pélvica (cm):<sup>2</sup> **155**  
 Observaciones: **Arranque subasta: 1600€**

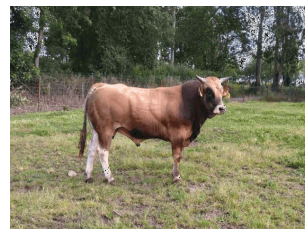

Nombre: **JULIO-429.** Crotal: **AV-418087-RD** F.Nac: **23/02/2023** Sanea: **ES040308770474**  
 Criador: **MENENDEZ RODRIGUEZ, OSCAR** Cangas del Narcea  
 PADRE: Nombre: **GITANO** Crotal: **AV-390132-RD** Sanea: **ES010307387856**  
 MADRE: Nombre: **JULIA 5760** Crotal: **AV-370072-RD** Sanea: **ES060307125760**  
 TESTAJE: Crecim D: **1,407** Ind Crecimiento 100: **100,47** Peso 12 m: **427**  
 CALIFICACIÓN: Cárnica: **83** Morfológica: **85** Circ Escrotal: **VSeminal: 63**  
 Area Pélvica (cm):<sup>2</sup>  
 Observaciones: **Arranque subasta: 1600€**

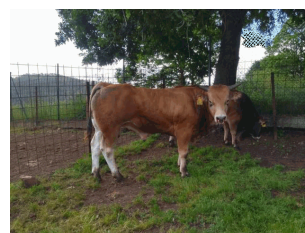

Nombre: **VACHEGO-417.** Crotal: **AV-418077-RD** F.Nac: **23/02/2023** Sanea: **ES090308723207**  
 Criador: **ALVAREZ GONZALEZ, HECTOR** Somiedo  
 PADRE: Nombre: **VALDES** Crotal: **AV-399951-RD** Sanea: **ES020307987573**  
 MADRE: Nombre: **LLANERA** Crotal: **AV-385871-RD** Sanea: **ES050307595052**  
 TESTAJE: Crecim D: **1,401** Ind Crecimiento 100: **100,08** Peso 12 m: **376**  
 CALIFICACIÓN: Cárnica: **84** Morfológica: **85** Circ Escrotal: **34** VSeminal: **60**  
 Area Pélvica (cm):<sup>2</sup> **169**  
 Observaciones: **Arranque subasta: 1600€**

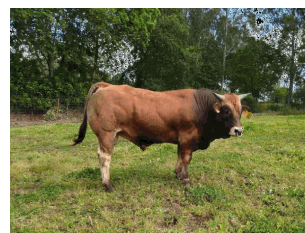

Nombre: **PIRATA-414.** Crotal: **AV-418075-RD** F.Nac: **27/02/2023** Sanea: **ES010308777687**  
 Criador: **FERNANDEZ DE LA RIVA, LUCIA** Riosa  
 PADRE: Nombre: **FARAON** Crotal: **AV-364978-RD** Sanea: **ES060307090166**  
 MADRE: Nombre: **MONTAÑA** Crotal: **AV-360100-RD** Sanea: **ES060306585859**  
 TESTAJE: Crecim D: **1,423** Ind Crecimiento 100: **101,65** Peso 12 m: **403**  
 CALIFICACIÓN: Cárnica: **83** Morfológica: **84** Circ Escrotal: **34,5** VSeminal: **59**  
 Area Pélvica (cm):<sup>2</sup> **168**  
 Observaciones: **Arranque subasta: 1600€**

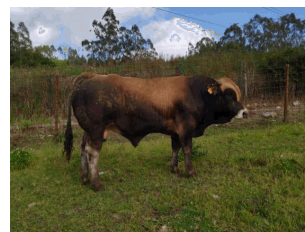

Nombre: **ROMERO-413.** Crotal: **AV-418084-RD** F.Nac: **01/02/2023** Sanea: **ES010308685748**  
 Criador: **PELLO GARCIA, VENTURINA** Riosa  
 PADRE: Nombre: **RANCHERO I.A.** Crotal: **AV-362062-RD** Sanea: **ES060307117897**  
 MADRE: Nombre: **ROMERA** Crotal: **AV-408110-RD** Sanea: **ES060308090764**  
 TESTAJE: Crecim D: **1,412** Ind Crecimiento 100: **100,86** Peso 12 m: **368**  
 CALIFICACIÓN: Cárnica: **84** Morfológica: **85** Circ Escrotal: **31** VSeminal: **70**  
 Area Pélvica (cm):<sup>2</sup> **155**  
 Observaciones: **Arranque subasta: 1600€**

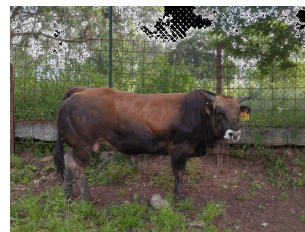

Nombre: **REGENTE-415.** Crotal: **AV-418076-RD** F.Nac: **27/02/2023** Sanea: **ES090308800216**  
 Criador: **GONZALEZ MONTOTO, SOFIA** Villaviciosa  
 PADRE: Nombre: **CAMPERO** Crotal: **AV-406553-RD** Sanea: **ES010308228174**  
 MADRE: Nombre: **REGENTA** Crotal: **AV-393066-RD** Sanea: **ES020307530947**  
 TESTAJE: Crecim D: **1,429** Ind Crecimiento 100: **102,04** Peso 12 m: **376**  
 CALIFICACIÓN: Cárnica: **82** Morfológica: **84** Circ Escrotal: **32** VSeminal: **70**  
 Area Pélvica (cm):<sup>2</sup> **176**  
 Observaciones: **Arranque subasta: 1600€**

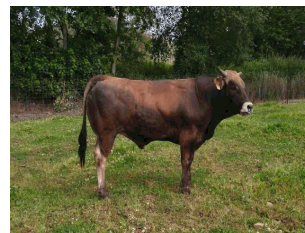

Nombre: **EMPERADOR-427.** Crotal: **AV-418079-RD** F.Nac: **25/03/2023** Sanea: **ES080308804182**

Criador: **GANADERIA PARNIEGOS S.C.**

**Cangas del Narcea**

PADRE: Nombre: **VILLAR I.A.** Crotal: **AV-325164-RD** Sanea: **ES060306044231**

MADRE: Nombre: **ASTURIANA 0477** Crotal: **AV-383155-RD** Sanea: **ES070307510477**

TESTAJE: Crecim D: **1,423** Ind Crecimiento 100: **101,65** Peso 12 m: **517**

CALIFICACIÓN: Cárnica: **82** Morfológica: **83** Circ Escrotal: **37** VSeminal: **68**

Area Pélvica (cm):<sup>2</sup> **189**

Observaciones: **Arranque subasta: 1000€**

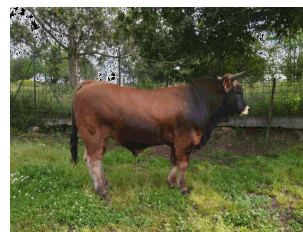

Nombre: **CHULO-403.** Crotal: **AV-418061-RD** F.Nac: **02/02/2023** Sanea: **ES070308762128**

Criador: **MENENDEZ GONZALEZ, MARTA**

**Candamo**

PADRE: Nombre: **CHAVAL** Crotal: **AV-383800-RD** Sanea: **ES050307406850**

MADRE: Nombre: **CHULA** Crotal: **AV-357100-RD** Sanea: **ES070306797167**

TESTAJE: Crecim D: **1,420** Ind Crecimiento 100: **101,44** Peso 12 m: **409**

CALIFICACIÓN: Cárnica: **78** Morfológica: **80** Circ Escrotal: **37** VSeminal: **60**

Area Pélvica (cm):<sup>2</sup> **189**

Observaciones: **Arranque subasta: 1000€**

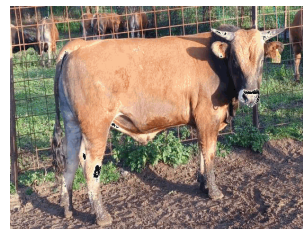

**Valoración de Testaje en toros de raza Asturiana de los Valles**

Los toros que salen a subasta han superado los criterios de valoración Genético-Funcional establecidos por la asociación de ganaderos ASEAVA, un proceso de valoración en el que colabora el Servicio Regional de Investigación y Desarrollo Agroalimentario (SERIDA). Los terneros son seleccionados al destete por ser hijos de vacas “madre de futuro semental”, es decir, vacas destacadas por su genealogía, estándar racial, y aptitud maternal. Estos terneros tras superar los controles sanitarios oficiales, a los que se añade paratuberculosis, ibr y bvd, ingresan en el Centro de Testaje donde son mantenidos hasta los 14-15 meses de edad con una alimentación a base de paja y pienso a voluntad. Los parámetros que se valoran son: crecimiento diario, peso a los 12 meses, calificación cárnica y morfológica, y aptitud reproductiva.

La aptitud reproductiva predice la capacidad de un toro para desarrollar su función como semental, por lo que esta metodología permite descartar aquellos con previsible baja fertilidad o con caracteres no deseables que puedan ser transmitidos a su descendencia. Esta valoración considera la circunferencia escrotal ajustada a 15 meses de edad y la calidad seminal a través de la motilidad y la morfología espermática, como los parámetros con una relación más directa con la producción espermática y con la fertilidad. A modo de ejemplo, un toro valorado como muy bueno en circunferencia escrotal y en valoración seminal, puesto en cubrición con 50 vacas cíclicas en buen estado sanitario y nutricional, podría preñar el 60 % de ellas en las primeras 3 semanas de cubrición y llegar al 90 % en un periodo adicional de 6 semanas. También se valora el área interna de la pelvis por su relación directa con la facilidad de parto que los toros pueden transmitir a sus hijas. Los toros con área pélvica reducida son descartados.

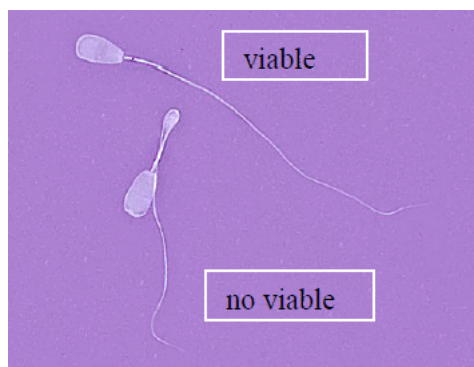

Criterios para interpretar los parámetros del catálogo

	Suficiente	Bueno	Muy Bueno
<b>Crecim D</b>	1,000	1,200	1,400
<b>Calif. cárnica y morfológica</b>	70	75	80
<b>Circ Escrotal</b>	30	32	36,5
<b>V. Seminal</b>	30	50	70

- **Crecimiento diario** (Kilos)
- **Calificación cárnica y morfológica** (0 a 100 puntos)
- **Circunferencia escrotal:** (centímetros)
- **Valoración seminal:** % de espermatozoides viables o con capacidad de fecundar