

Nombre: **PRINCIPE-072** Crotal: **AV-426288-RD** F.Nac: **14/02/2025** Sanea: **ES010309061675**  
 Criador: **VEGA MORAN, ABEL** Cangas del Narcea  
 PADRE: Nombre: **LLAMES-452** Crotal: **AV-405131-RD** Sanea: **ES040308235376**  
 MADRE: Nombre: **PRINCESA** Crotal: **AV-408377-RD** Sanea: **ES050308126542**  
 TESTAJE: Crecim D: **1,414** Ind Crecimiento 100: **100,27** Peso 12 m: **417**  
 CALIFICACIÓN: Cárnica: **83** Morfológica: **84** Circ Escrotal: **32,5** VSeminal: **67**  
 Area Pélvica (cm):<sup>2</sup> **150**  
 Observaciones: **ARRANQUE SUBASTA 2000€**



Nombre: **XANIN-074** Crotal: **AV-426280-RD** F.Nac: **27/01/2025** Sanea: **ES030309043244**  
 Criador: **ISOBA MIGUEL, JOSE LUIS** Sobrescobio  
 PADRE: Nombre: **REBECO CIBES** Crotal: **AV-425777-RD** Sanea: **ES080308677225**  
 MADRE: Nombre: **XANA** Crotal: **AV-416064-RD** Sanea: **ES020308230288**  
 TESTAJE: Crecim D: **1,428** Ind Crecimiento 100: **101,25** Peso 12 m: **360**  
 CALIFICACIÓN: Cárnica: **83** Morfológica: **84** Circ Escrotal: **34** VSeminal: **70**  
 Area Pélvica (cm):<sup>2</sup> **175**  
 Observaciones: **ARRANQUE SUBASTA 2000€**



Nombre: **CORDERO-080** Crotal: **AV-426284-RD** F.Nac: **03/02/2025** Sanea: **ES220310008557**  
 Criador: **VALDES GONZALEZ, JOAQUIN** Villaviciosa  
 PADRE: Nombre: **MARIELLO** Crotal: **AV-413480-RD** Sanea: **ES010308256943**  
 MADRE: Nombre: **CORDERA** Crotal: **AV-393283-RD** Sanea: **ES070307681893**  
 TESTAJE: Crecim D: **1,669** Ind Crecimiento 100: **118,37** Peso 12 m: **382**  
 CALIFICACIÓN: Cárnica: **84** Morfológica: **85** Circ Escrotal: **34** VSeminal: **70**  
 Area Pélvica (cm):<sup>2</sup> **189**  
 Observaciones: **ARRANQUE SUBASTA 2000€**



Nombre: **ARANGO-085** Crotal: **AV-426293-RD** F.Nac: **14/03/2025** Sanea: **ES220310021405**  
 Criador: **RODRIGUEZ GARCIA, FRANCISCO JOSE** Allande  
 PADRE: Nombre: **ASTURIANO-19** Crotal: **AV-405160-RD** Sanea: **ES040308283814**  
 MADRE: Nombre: **NARANJA** Crotal: **AV-406652-RD** Sanea: **ES080308122850**  
 TESTAJE: Crecim D: **1,448** Ind Crecimiento 100: **102,71** Peso 12 m: **423**  
 CALIFICACIÓN: Cárnica: **83** Morfológica: **84** Circ Escrotal: **34** VSeminal: **67**  
 Area Pélvica (cm):<sup>2</sup> **188**  
 Observaciones: **ARRANQUE SUBASTA 2000€**



Nombre: **PIZARRO II-086** Crotal: **AV-426294-RD** F.Nac: **27/02/2025** Sanea: **ES220310013732**  
 Criador: **RODRIGUEZ GONZALEZ, Mª BELEN** Oviedo  
 PADRE: Nombre: **PIZARRO I.A.** Crotal: **TI-2089-RD** Sanea: **225116**  
 MADRE: Nombre: **CUBANA II** Crotal: **AV-412382-RD** Sanea: **ES050308022818**  
 TESTAJE: Crecim D: **1,428** Ind Crecimiento 100: **101,25** Peso 12 m: **394**  
 CALIFICACIÓN: Cárnica: **83** Morfológica: **84** Circ Escrotal: **32,5** VSeminal: **64**  
 Area Pélvica (cm):<sup>2</sup> **182**  
 Observaciones: **ARRANQUE SUBASTA 2000€**



Nombre: **ROXO-087** Crotal: **AV-426286-RD** F.Nac: **28/02/2025** Sanea: **ES220310002475**  
 Criador: **FERNANDEZ MORA, MANUEL** Tineo  
 PADRE: Nombre: **CARBAYON** Crotal: **AV-392275-RD** Sanea: **ES030307826890**  
 MADRE: Nombre: **ROXA** Crotal: **AV-412655-RD** Sanea: **ES000308266048**  
 TESTAJE: Crecim D: **1,503** Ind Crecimiento 100: **106,63** Peso 12 m: **460**  
 CALIFICACIÓN: Cárnica: **83** Morfológica: **85** Circ Escrotal: **32** VSeminal: **66**  
 Area Pélvica (cm):<sup>2</sup> **174**  
 Observaciones: **ARRANQUE SUBASTA 2000€**



Nombre: **PORRUANU-093** Crotal: **AV-426292-RD** F.Nac: **26/02/2025** Sanea: **ES020309106683**  
 Criador: **CARABASCONES S.C.** Llanes  
 PADRE: Nombre: **ANTON** Crotal: **AV-409333-RD** Sanea: **ES010308296427**  
 MADRE: Nombre: **ARDILLA** Crotal: **AV-395542-RD** Sanea: **ES010307341056**  
 TESTAJE: Crecim D: **1,462** Ind Crecimiento 100: **103,69** Peso 12 m: **460**  
 CALIFICACIÓN: Cárnica: **84** Morfológica: **85** Circ Escrotal: **30,5** VSeminal: **50**  
 Area Pélvica (cm):<sup>2</sup> **180**  
 Observaciones: **ARRANQUE SUBASTA 2000€**



Nombre: **CORZO-094** Crotal: **AV-426289-RD** F.Nac: **24/02/2025** Sanea: **ES030309104462**  
 Criador: **GUTIERREZ BUENO, ANA MARIA** Cangas del Narcea  
 PADRE: Nombre: **PISTON** Crotal: **AV-427129-RD** Sanea: **ES060308743837**  
 MADRE: Nombre: **CORZA** Crotal: **AV-387932-RD** Sanea: **ES070307352264**  
 TESTAJE: Crecim D: **1,434** Ind Crecimiento 100: **101,74** Peso 12 m: **416**  
 CALIFICACIÓN: Cárnica: **83** Morfológica: **84** Circ Escrotal: **31** VSeminal: **58**  
 Area Pélvica (cm):<sup>2</sup> **180**  
 Observaciones: **ARRANQUE SUBASTA 2000€**



Nombre: **PISTON-MACARENO-10** Crotal: **AV-426279-RD** F.Nac: **12/03/2025** Sanea: **ES080309027798**  
 Criador: **VILLANUEVA REGUERA, JOSE** Siero  
 PADRE: Nombre: **MACARENO** Crotal: **AV-362637-RD** Sanea: **ES020307038651**  
 MADRE: Nombre: **CARBAYA** Crotal: **AV-364769-RD** Sanea: **ES020306911537**  
 TESTAJE: Crecim D: **1,641** Ind Crecimiento 100: **116,41** Peso 12 m: **490**  
 CALIFICACIÓN: Cárnica: **84** Morfológica: **85** Circ Escrotal: **34** VSeminal: **55**  
 Area Pélvica (cm):<sup>2</sup> **188**  
 Observaciones: **ARRANQUE SUBASTA 2000€**



Nombre: **LIBANES-101** Crotal: **AV-426278-RD** F.Nac: **23/03/2025** Sanea: **ES080309092633**  
 Criador: **MALDONADO ALVAREZ, JUSTO** Tineo  
 PADRE: Nombre: **SALAO** Crotal: **AV-427793-RD** Sanea: **ES020308631952**  
 MADRE: Nombre: **LIBIA** Crotal: **AV-321520-RD** Sanea: **ES090308431335**  
 TESTAJE: Crecim D: **1,538** Ind Crecimiento 100: **109,07** Peso 12 m: **540**  
 CALIFICACIÓN: Cárnica: **84** Morfológica: **85** Circ Escrotal: **36,5** VSeminal: **50**  
 Area Pélvica (cm):<sup>2</sup> **169**  
 Observaciones: **ARRANQUE SUBASTA 2000€**



Nombre: **CAPRICHOSO-MAC-102** Crotal: **AV-426285-RD** F.Nac: **10/03/2025** Sanea: **ES090309027799**  
 Criador: **VILLANUEVA REGUERA, JOSE** Siero  
 PADRE: Nombre: **MACARENO** Crotal: **AV-362637-RD** Sanea: **ES020307038651**  
 MADRE: Nombre: **CAPRICHOSA** Crotal: **AV-381754-RD** Sanea: **ES090307318520**  
 TESTAJE: Crecim D: **1,462** Ind Crecimiento 100: **103,69** Peso 12 m: **442**  
 CALIFICACIÓN: Cárnica: **84** Morfológica: **85** Circ Escrotal: **32** VSeminal: **61**  
 Area Pélvica (cm):<sup>2</sup> **196**  
 Observaciones: **ARRANQUE SUBASTA 2000€**



Nombre: **INFANTE-104** Crotal: **AV-426276-RD** F.Nac: **19/03/2025** Sanea: **ES220310022166**  
 Criador: **FERNANDEZ PRIEDE, EMILIA** Villaviciosa  
 PADRE: Nombre: **FUNDADOR I.A.** Crotal: **AV-405137-RD** Sanea: **ES000308250591**  
 MADRE: Nombre: **INFANTA** Crotal: **AV-408482-RD** Sanea: **ES060308180016**  
 TESTAJE: Crecim D: **1,414** Ind Crecimiento 100: **100,27** Peso 12 m: **454**  
 CALIFICACIÓN: Cárnica: **83** Morfológica: **84** Circ Escrotal: **32,5** VSeminal: **62**  
 Area Pélvica (cm):<sup>2</sup> **162**  
 Observaciones: **ARRANQUE SUBASTA 2000€**



Nombre: **ARTILLERO-105** Crotal: **AV-426277-RD** F.Nac: **16/03/2025** Sanea: **ES220310018476**  
 Criador: **TUÑÓN ALVAREZ, FLORENTINA ISABEL** Morcin  
 PADRE: Nombre: **ZIPI-228** Crotal: **AV-418003-RD** Sanea: **ES060308503659**  
 MADRE: Nombre: **ASTURIANA** Crotal: **AV-406257-RD** Sanea: **ES060307965448**  
 TESTAJE: Crecim D: **1,469** Ind Crecimiento 100: **104,18** Peso 12 m: **473**  
 CALIFICACIÓN: Cárnica: **83** Morfológica: **85** Circ Escrotal: **31** VSeminal: **67**  
 Area Pélvica (cm):<sup>2</sup> **162**  
 Observaciones: **ARRANQUE SUBASTA 2000€**



**Valoración de Testaje en toros de raza Asturiana de los Valles**

Los toros que salen a subasta han superado los criterios de valoración Genético-Funcional establecidos por la asociación de ganaderos ASEAVA, un proceso de valoración en el que colabora el Servicio Regional de Investigación y Desarrollo Agroalimentario (SERIDA). Los terneros son seleccionados al destete por ser hijos de vacas “madre de futuro semental”, es decir, vacas destacadas por su genealogía, estándar racial, y aptitud maternal. Estos terneros tras superar los controles sanitarios oficiales, a los que se añade paratuberculosis, ibr y bvd, ingresan en el Centro de Testaje donde son mantenidos hasta los 14-15 meses de edad con una alimentación a base de paja y pienso a voluntad. Los parámetros que se valoran son: crecimiento diario, peso a los 12 meses, calificación cárnica y morfológica, y aptitud reproductiva.

La aptitud reproductiva predice la capacidad de un toro para desarrollar su función como semental, por lo que esta metodología permite descartar aquellos con previsible baja fertilidad o con caracteres no deseables que puedan ser transmitidos a su descendencia. Esta valoración considera la circunferencia escrotal ajustada a 15 meses de edad y la calidad seminal a través de la motilidad y la morfología espermática, como los parámetros con una relación más directa con la producción espermática y con la fertilidad. A modo de ejemplo, un toro valorado como muy bueno en circunferencia escrotal y en valoración seminal, puesto en cubrición con 50 vacas cíclicas en buen estado sanitario y nutricional, podría preñar el 60 % de ellas en las primeras 3 semanas de cubrición y llegar al 90 % en un periodo adicional de 6 semanas. También se valora el área interna de la pelvis por su relación directa con la facilidad de parto que los toros pueden transmitir a sus hijas. Los toros con área pélvica reducida son descartados.

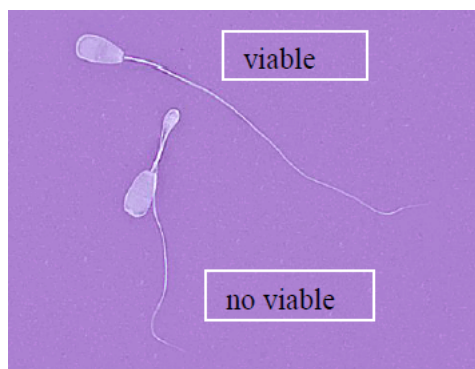

Criterios para interpretar los parámetros del catálogo

	Suficiente	Bueno	Muy Bueno
<b>Crecim D</b>	1,000	1,200	1,400
<b>Calif. cárnica y morfológica</b>	70	75	80
<b>Circ Escrotal</b>	30	32	36,5
<b>V. Seminal</b>	30	50	70

- **Crecimiento diario** (Kilos)
- **Calificación cárnica y morfológica** (0 a 100 puntos)
- **Circunferencia escrotal:** (centímetros)
- **Valoración seminal:** % de espermatozoides viables o con capacidad de fecundar