



Nº 36



Depósito Legal: AS - 1.106/91

# GANADEROS DE ASTURIANAS

BOLETÍN INFORMATIVO  
DE ASEAVA Y ASEAMO  
«LAS RAZAS DEL PAÍS»

Diciembre 2009



ASEAVA / ASEAMO

Abarrio, nº 24 - Rondiella • 33424 LLANERA (ASTURIAS)

Tel. 98 577 02 01 • Fax 98 577 33 11

Web: [www.aseava.com](http://www.aseava.com) • [www.aseamo.com](http://www.aseamo.com)

E-mail: [aseava@aseava.com](mailto:aseava@aseava.com) • [aseamo@aseamo.com](mailto:aseamo@aseamo.com)



GOBIERNO DEL  
PRINCIPADO DE ASTURIAS  
CONSEJERÍA DE MEDIO RURAL Y PESCA



IMPRESO EN PAPEL ECOLÓGICO LIBRE DE CLORO



# ASEAVA

## ELECCIONES A LA JUNTA DE GOBIERNO DE ASEAVA



Por acuerdo de la Junta General de socios celebrada el día 29 de Marzo de 2009 se convocaron elecciones en ASEAVA y se decidió que las mismas tuvieran lugar el día 12 de Diciembre de 2009.

La Comisión Electoral integrada por cinco socios quedó constituida el día 22 de septiembre y aprobó un Reglamento Electoral que se envió a todos los socios.

Se abrió un plazo de presentación de candidaturas, el cual finalizó el 30 de octubre de 2009 con la presentación de una sola candidatura.

La Comisión Electoral proclamó, posteriormente la candidatura presentada y, procedió a la elección por sorteo ante

Notario de los componentes de la Mesa Electoral.

Finalmente el 12 de Diciembre de 2009, se convocó a todos los socios a una Junta General Extraordinaria con un único punto del Orden del día: Proclamación como electa, si procedía, de la única candidatura presentada a las elecciones a la Junta de Gobierno. No se presentan reclamaciones y el Sr. Notario, que se hallaba presente durante todo el proceso, levantó Acta.

Quedó, por tanto, proclamada como electa la candidatura encabezada por D. Maximino Ron García, la cual está integrada por las siguientes personas:

PRESIDENTE: Maximino Ron García (Cangas del Narcea)  
 VICEPRESIDENTE: José Manuel González Álvarez (Gozón)  
 SECRETARIO: Manuel Ángel Iglesias Suárez (Llanera)  
 TESORERO: Serafín Glez. Álvarez (Belmonte de Miranda)  
 INTERVENTOR: Justo Maldonado Álvarez (Tineo)  
 VOCAL: Juan Carlos González Fernández (Somiedo)  
 VOCAL: Marcelino Barrera Arias (Cangas del Narcea)  
 VOCAL: Amable Fernández González (Sobrescobio)  
 VOCAL: José Manuel Pardo Gómez (Cangas del Narcea)  
 SUPLENTE: José Antonio Álvarez Iriarte (Tineo)  
 SUPLENTE: Rubén Fernández García (Quirós)

## CONCURSO INFANTIL “ARTISTA VACUNO” (INVAC)

En 2009 la Interprofesional de la Carne de Vacuno Autóctono de Calidad (INVAC), organizó el concurso infantil “Artista Vacuno”, un certamen dirigido al público infantil que reside en áreas rurales, de forma que tuviera que plasmar en sus obras las razas de vacuno autóctono de su tierra, como son la Asturiana de la Montaña y la Asturiana de los Valles; razas que se crían en extensivo, favoreciendo el mantenimiento del tejido rural y ayudando a conservar el medioambiente y las razas vacunas nacionales.

Las categorías de premios fueron: Pintura de 6 a 8 años, Pintura de 9 a 12 años, Escultura, Literatura, Vídeo y Fotografía. La raza **Asturiana de los Valles** fue reflejada por **Silvia Murías García**, de Monasterio de Hermo (Cangas del Narcea), ganadora de la categoría de Pintura de 9 a 12 años por su dibujo “Asturiana de los Valles”, mientras que la raza **Asturiana de la Montaña** fue la musa de **Natalia López Galán**, de Caldueño (Llanes), quien ganó en el apartado de Fotografía por su obra “Mis vacas casinas”.

Debido al elevado número de participaciones y la calidad de las mismas, desde INVAC se decidió dar una serie de premios a otras obras que también destacaban. Uno de ellos, el que mejor reflejaba el ámbito geográfico de las razas y su convivencia fue también para una llanisca, **Lidia Izaguirre Pérez**, de San Roque del Acebal (Llanes) quien en su obra plasmó las dos razas del principado, pero dando mucha importancia al entorno natural de cada una.



Silvia Murías García



Natalia López Galán y Lidia Izaguirre Pérez.



# SEMENTALES JÓVENES I.A. RAZA ASTURIANA DE LOS VALLES



## VILLAR

### DATOS DE LA GANADERÍA

Criador: José Antonio Villar Tomás

Localidad: Villaviciosa

#### DATOS DEL SEMENTAL

**Nombre:** VILLAR  
**Crotal:** AV-325164-RD  
**Clave I.A.:** 225229  
**Fecha de nacimiento:** 28-02-2008

#### GENEALOGIA

Villar I.A.  
 AV-325164-RD

- Larios-16 AV-307066-RD
  - Sereno I.A. AV-66182-RD
  - Ginebra II AV-60876-RD
- Corala AV-73644-RD
  - Coral QU-6070-RD
  - Xana AV-54245-RD

#### COMENTARIO

Semental de la perfecta unión entre el carácter racial y la producción carnicera. Para avalar su carácter racial no hay más que ver a su madre (Corala) y a sus abuelas (Xana y Ginebra II), todas ellas vacas excelentes y animales destacados en todos los concursos en los que participaron. Cabe mencionar a su abuelo materno (Coral), semental de monta natural que estuvo en activo hasta los 15 años y un gran trasmisor de su carácter racial, sobre todo en la mejoría de la encomadura de sus hijas. Como animal carnicero, destacar su procedencia del Larios-16 y del Sereno I.A., dos excelentes animales por tamaño y formato carnicero.



## TRITÓN

### DATOS DE LA GANADERÍA

Criador: Ovidio Beneitez Álvarez

Localidad: Cabrillanes (León)

#### DATOS DEL SEMENTAL

**Nombre:** TRITÓN  
**Crotal:** AV-321895-RD  
**Clave I.A.:** 225228  
**Fecha de nacimiento:** 28-03-2008

#### GENEALOGIA

Tritón I.A.  
 AV-321895-RD

- Camarón AV-84210-RD
  - Vaquero AV-41429-RD
  - Aldeana AV-41244-RD
- Montañesa II AV-68025-RD
  - Bolero CU-0031-RD
  - Montesa SD-9160-RD

#### COMENTARIO

Novillo de gran calidad racial y excelente calificación carnicera, destacando de él, su gran finura de piel y aplomos, así como, su anchura de lomo y profundidad de pierna. El Tritón I.A. es uno de los sementales jóvenes de los que esperamos mucho de él por su doble utilización, vida y carne.



# ALTAS DE NACIMIENTO EN EL LIBRO GENEALÓGICO POR INTERNET

Para dar altas de nacimiento por internet es necesario que soliciten la clave a nuestras oficinas por correo electrónico, donde les daremos el **número de Socio** y la **contraseña** para poder acceder a sus explotaciones y comprobar los animales activos y dar los nacimientos que tengan ustedes mismos.

Los pasos a seguir una vez obtenidas las claves son:

Conectarse por internet a las páginas [www.aseava.com](http://www.aseava.com) ó [www.aseamo.com](http://www.aseamo.com) según quieran dar altas en Asturiana de los Valles o en Asturiana de la Montaña.

Como ejemplo veremos a continuación lo que ustedes van a ver cuando entren en la página que corresponda. Para acceder a la explotación deberán ir con el ratón a la parte del menú de la izquierda donde pone Libro Genealógico.

Asociación Española de criadores de ganado vacuno selecto de la raza Asturiana de los Valles

SEMPRE BIENVENIDOS A LA WEB DE LA ASOCIACIÓN ESPAÑOLA DE CRIADORES DE GANADO VACUNO SELECTO DE LA RAZA ASTURIANA DE LOS VALLES.

Aquí podrá encontrar información sobre la raza y podrá contactar con la empresa para insertar anuncios de compra-venta de animales, consultar genealogías y dar partos de nacimiento y baja de animales en el Libro Genealógico.

Una vez que pinchan en esa parte van a aparecer dos cuadritos donde les solicitarán el **número de Socio** y la **contraseña** (ésta en letras mayúsculas) previamente solicitadas, y a continuación dar en **ACEPTAR**.

Asociación Española de criadores de ganado vacuno selecto de la raza Asturiana de los Valles

LIBRO GENEALÓGICO

Nº de Socio:

Contraseña:

Aceptar Cancelar

Lo siguiente que aparecerá será el listado de animales que constan a su nombre en el Libro Genealógico de las Asociaciones.

ANIMALES ACTIVOS					
		Estado:		De alta	
NOMBRE	CROTAL	SANEAMIENTO	SEXO	F. NACIMIENTO	REGISTRO
BONITA	AV-326744-RD	ES030303883200	Hembra	28/02/2006	RD
BONITO-801	AV-309779-RD	ES070303706171	Macho	09/08/2004	RD
CACHORRA	AV-32778-RD	ES050302446801	Hembra	29/01/1994	RD
COBA	AV-96597-RD	ES040302835347	Hembra	08/02/2001	RD
COLORAINA	AV-110811-RA	ES080302549371	Hembra	21/04/2004	RA
CURIOSA	AV-78802-RD	ES000302167095	Hembra	28/11/1999	RD
ESQUILIN 09	Z230393-04-NP	ES010306203395	Macho	17/05/2009	NP
ESQUILINA	AV-29918-RA	ES000303139506	Hembra	25/03/2002	RA
FIMOKASINA	AV-09391-RA	ES050303549367	Hembra	13/04/2004	RA
FIMOKASINA 09	Z230394-04-RN	ES020306203396	Hembra	29/08/2009	RN
GALINDA	AV-96596-RD	ES050302791174	Hembra	05/01/2001	RD
GARDOSA	AV-310950-RD	ES070303574548	Hembra	10/02/2004	RD
GEMELA 08	Z130108-06-RN	ES090306011697	Hembra	22/07/2008	RN
GEMELA 09	Z130108-07-RN	ES040306203398	Hembra	01/09/2009	RN
GEMELA I	AV-73059-RD	ES050302327061	Hembra	08/09/1999	RD
GEMELA II	AV-29910-RA	ES02030666244	Hembra	22/05/2004	RA
HUERFANA	AV-302526-RD	ES060303140429	Hembra	06/04/2002	RD
HUERFANA 09	Z138324-04-NP	ES050306203399	Hembra	03/09/2009	NP
MOCASINA 08	Z230392-08-RN	ES060306011694	Hembra	11/07/2008	RN
MOKASIN 09	Z230392-09-RN	ES030306203397	Macho	01/09/2009	RN
MOKASINA	AV-09392-RA	ES080303423461	Hembra	30/04/1997	RA
MONTAÑESA	Z219162-01-RN	ES010807505773	Hembra	09/01/2009	RN
PALMERA	AV-47771-RD	ES070302914402	Hembra	01/07/1996	RD
PERLA	AV-326743-RD	ES000305209885	Hembra	25/02/2007	RD
SOLANO	AV-325620-RD	ES070305375850	Macho	28/09/2007	RD
TARUCA	AV-318543-RD	ES09030667313	Hembra	12/03/2005	RD

26 animales encontrados

Aquí aparecen todos los animales activos de su explotación, sirviendo ésta para comprobar también que no les falte ningún animal dado de alta.

Si uno de esos animales ha parido podemos entrar en el mismo pinchando dos veces sobre el nombre y nos pasará a otra pantalla, donde nos aparece la ficha de ese animal, en la parte superior de dicha ficha hay unas pestañas donde podemos ver todos los datos relativos al mismo (datos, destete, calificación, **partos** y valoraciones). Si pinchamos con el ratón en la pestaña de partos nos aparecen todos los que ese animal tiene y nos permite dar uno nuevo en caso de que lo hubiera, teniendo que pinchar en la parte inferior de la pantalla donde pone **nuevo parto**.

Asociación Española de criadores de ganado vacuno selecto de la raza Asturiana de los Valles

La Asociación

La Raza

Libro Genealógico

Sementales de I.A.

Publicaciones

Enlaces

Anuncios

Concursos/Subastas

Xata Roxa

Socio

Contraseña

Aceptar

FICHA DE CACHORRA

Inicio Partos Calificación Partos Valoraciones

DATOS BÁSICOS

CROTAL:	AV-32778-RD
SANEAMIENTO:	ES050302446801
FECHA NACIMIENTO:	29/01/1994
SEXO:	HEMBRA
PESO DE NACIMIENTO:	34
TIPO:	NORMAL
CREADOR:	
LOCALIDAD:	
PROVINCIA:	ASTURIAS
MFS/PFS:	SI

GENEALOGIA VOLVER

# ALTAS DE NACIMIENTO EN EL LIBRO GENEALÓGICO POR INTERNET

Asociación Española de criadores de ganado vacuno selecto de la raza Asturiana de los Valles

ASEAVA

LA ASOCIACIÓN  
LA RAZA  
Libro Genealógico  
Sembrantes de I.A.  
Publicaciones  
Enlaces  
Anuncios  
Concursos/subastas  
Xata Roxa

FICHA DE CACHORRA

Estado | Sembrante | Calificación | Partos | Valoraciones

Nº	F. CUBRICIÓN	PADRE	F. PARTO	CROTAL	SEXO	SANEAMIENTO	NOMBRE PADRE
12		AV-309779-RD	07/04/2009	Z026156-13-RN	M	E8070504203391	BONITO-011
11	18/04/2007	AV-309779-RD	01/02/2008	Z026156-13-RN	M	E8069920209981	BONITO-011
10	18/04/2006	AV-309779-RD	03/12/2006	AV-314399-RD	M	E8068930308823	BONITO-011
9	10/09/2004	AV-01128-RD	17/05/2005	Z026156-09-RN	M	E80580303088236	MALAGUENO
8	17/05/2003	AV-01128-RD	14/05/2004	Z026156-09-RN	M	E80703031568359	MALAGUENO
7	25/05/2002	AV-08518-RD	20/05/2003	Z026156-07-RN	M	E8068030312338	CACHORRO
6	23/07/2001	AV-44407-RD	04/02/2002	AV-305913-RN	M	E80690303169354	PACHECO
5	20/03/2000	AV-44407-RD	11/01/2001	AV-09509-RD	H	E80690303219834	PACHECO
4	01/05/1999	AV-44407-RD	13/02/2000	AV-71805-RD	M	E806903032121875	PACHECO
3	11/05/1998	AV-44407-RD	21/02/1999				PACHECO
2	12/04/1997	AV-44407-RD	15/01/1998	AV-61597-RD	M	E806903032123827	PACHECO

NUEVO PARTO VOLVER

Una vez que pinchamos en nuevo parto nos aparece otra pantalla donde deberemos ir escribiendo los datos que nos piden, siendo obligatorios **el padre** (existe un desplegable donde pone **tipo** que nos dice si es un toro de I.A., de monta natural u otro tipo de toro). El **número de parto** de la vaca (será por orden desde el último notificado), la **fecha de nacimiento del ternero** es lo mismo que la **fecha de parto** de la vaca, si es parto múltiple (es decir de dos terneros se deberá marcar la casilla “múltiple” sino no) y la de “lengua” (si tuvo problemas para mamar, sino se deja sin marcar). A continuación la **facilidad de parto** de la vaca dándonos el desplegable varias opciones debiendo elegir la correcta y la casilla de **incidencia** en caso de que el ternero haya nacido muerto, haya nacido vivo y murió a las 72 horas o haya sido vendido antes del destete, esta casilla no es obligatorio cubrirla, salvo que se haya dado alguno de los casos mencionados anteriormente. Por último, **crotal de saneamiento** del ternero con todos los números, el **tipo** para el cuál hay un desplegable de si es culón, aculonado o normal y el **sexo** del ternero, (macho o hembra) y el **nombre** que le quieran dar al ternero/a, el **peso** es al nacimiento y este dato ha de ser real no una aproximación, si no lo saben con fiabilidad mejor no cubrirlo, los demás datos si los conocemos y son reales también debemos cubrirlos (fecha de cubrición de la vaca).

Una vez que comprobemos que los datos que hemos introducido son correctos damos a la tecla de **Guardar** y así estará el nacimiento dado.

Una vez guardado el parto de ese animal le damos a la tecla de **VOLVER** para poder dar nuevos nacimientos en otros animales en caso de tenerlos.

En **Aseamo** los pasos son los mismos aunque en la pantalla de dar de alta el parto los datos a cubrir son menos. Vamos a explicarlos:

Asociación Española de criadores de ganado vacuno selecto de la raza Asturiana de los Valles

ASEAVA

LA ASOCIACIÓN  
LA RAZA  
Libro Genealógico  
Sembrantes de I.A.  
Publicaciones  
Enlaces  
Anuncios  
Concursos/subastas  
Xata Roxa

FICHA DE CACHORRA

CROTAL: AV-32778-RD | SANEAMIENTO: E8050302446801 | FECHA NACIMIENTO: 29/01/1994

Padre  
Tipo: IA | Saneamiento: | Seleccionar: |

Parto  
Nº: 13 | F. Cubrición: | F. Parto: | Múltiple:  | Lengua:   
Facilidad: Parió sola | Incidencia: |

Ternero  
Saneamiento: | Tipo: Culón | Sexo: Macho |  
Nombre: | Peso: |

Guardar

VOLVER

El **padre** se seleccionará si es de I.A., de monta natural u otros. En caso de ser de I.A. aparecerá en el desplegable de la derecha todos los toros de Inseminación de Asturiana de la Montaña seleccionando el correspondiente al parto, si es de monta natural se escribirá el crotal de saneamiento del padre con todos los números y, si no es ninguna de estas opciones, se seleccionará “otros”.

Asociación Española de criadores de ganado vacuno selecto de la raza Asturiana de la Montaña

ASEAVA

LA ASOCIACIÓN  
LA RAZA  
Libro Genealógico  
Sembrantes de I.A.  
Publicaciones  
Enlaces  
Anuncios  
Concursos y Subastas

FICHA DE ARDILLA

Crotal: A88-17526-RD - Saneamiento: E5810305048710 - F. Nacimiento: 26/02/2006

PADRE  
TIPO: | SANEAMIENTO: |

PARTO  
NÚMERO: 2 | F. CUBRICIÓN: |  
F. PARTO: | MÚLTIPLE:  | LENGUA:   
FACILIDAD: Parió sola | INCIDENCIA: |

TERNERO  
SANEAMIENTO: | SEXO: Macho |  
NOMBRE: | PESO: |

GUARDAR

El **número de parto** será el siguiente al último notificado, la **fecha de cubrición** se pondrá sólo en caso de saberla, sino no, la **fecha de parto** es la fecha de nacimiento del ternero/a, la casilla de múltiple se marcará en caso de haber parido dos crías y las de lengua y facilidad no son relevantes para esta raza, la casilla de incidencia se rellenará con el desplegable cuando se haya dado alguno de los casos que aparecen.

Por último, también hay que rellenar el **crotal de saneamiento**, el **sexo**, el **nombre** y el **peso** en caso de ser real, no una aproximación.

Cuando estén introducidos todos los datos, dar a **GUARDAR** y posteriormente a **VOLVER** para poder dar más nacimientos.



# DATOS XATA ROXA 2009

## Sacrificio de animales

Se han sacrificado 4.737 animales que suman 1.126.972 kg de carne, lo que supone un 15,70% más en número de animales. Se han sacrificado 643 animales más durante este año.

Mes	AÑO 2009	AÑO 2008	AÑO 2007	AÑO 2006	AÑO 2005	AÑO 2004	AÑO 2003
enero	353	322	264	295	264	184	171
febrero	348	332	289	242	204	209	165
marzo	386	334	308	288	232	236	167
abril	387	312	306	221	237	197	157
mayo	387	384	290	281	250	223	172
junio	389	295	274	241	199	175	169
julio	371	284	284	214	205	171	155
agosto	345	307	236	214	201	181	137
septiembre	373	344	294	282	249	203	202
octubre	432	382	322	288	281	219	202
noviembre	425	342	324	305	262	249	208
diciembre	541	456	372	371	287	256	267
<b>TOTAL</b>	<b>4.737</b>	<b>4.094</b>	<b>3.563</b>	<b>3.242</b>	<b>2.871</b>	<b>2.503</b>	<b>2.172</b>

Mes	AÑO 2009	AÑO 2008	AÑO 2007	AÑO 2006	AÑO 2005	AÑO 2004	AÑO 2003
enero	81.397	75.164	61.473	66.868	60.464	42.421	39.434
febrero	82.107	81.040	67.139	54.692	47.761	49.356	37.973
marzo	91.143	83.457	72.497	65.110	55.244	54.165	40.570
abril	93.651	76.426	73.484	52.752	55.366	47.019	37.814
mayo	93.749	96.353	74.489	66.867	59.482	53.036	41.702
junio	94.140	78.175	69.951	58.745	47.075	42.197	40.768
julio	94.965	76.189	72.895	53.338	51.617	41.682	37.744
agosto	86.941	80.269	60.517	51.735	48.984	47.213	33.398
septiembre	92.790	87.081	73.047	63.589	54.865	48.879	48.254
octubre	102.734	92.399	78.956	68.515	61.542	51.298	48.188
noviembre	96.229	83.543	75.229	67.479	58.530	60.913	48.837
diciembre	117.126	105.759	86.022	80.700	66.021	60.125	59.945
<b>TOTAL</b>	<b>1.126.972</b>	<b>1.015.855</b>	<b>865.699</b>	<b>750.390</b>	<b>666.951</b>	<b>598.304</b>	<b>514.627</b>



## Canales Comercializadas

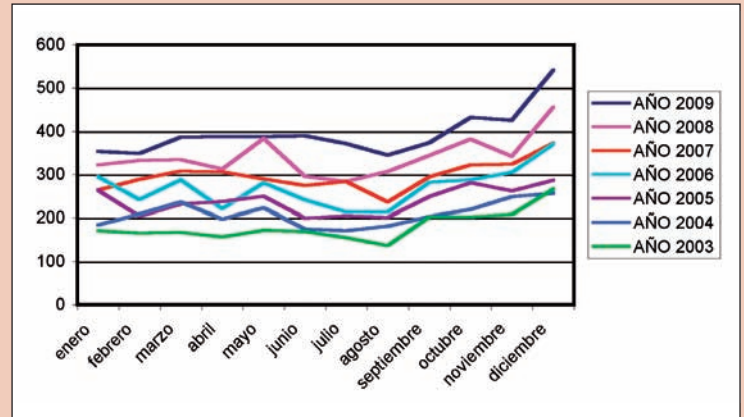

La subida ha sido significativa y continua durante todo el año, manteniendo las subidas de años anteriores, en un momento en el que la crisis ha afectado al sector significativamente. Esta situación nos hace ser optimistas y encarar el año 2010 desde una postura previsoramente pero positiva en el número de animales sacrificados.

En relación a la conformación:

	% ANIMALES	PESO MEDIO	Edad media
<b>CULÓN +</b>	78,67%	239,61	10
<b>CULÓN -</b>	3,23%	229,61	11
<b>CORRIENTE +</b>	17,99%	224,08	11
<b>CORRIENTE -</b>	0,11%	159,20	10

El 66,19% de los animales fueron machos, y el 33,81% hembras. La media de kilos para los machos fue de 258,53 y para las hembras 192,9.

	Hembra	Macho
<b>CULÓN +</b>	80,09%	77,95%
<b>CULÓN -</b>	4,46%	2,6%
<b>CORRIENTE +</b>	15,31%	19,35%
<b>CORRIENTE -</b>	0,14%	0,1%

El rendimiento medio es el siguiente:

Conformación	Rendimiento
Culón +	82,90%
Culón -	79,78%
Corriente +	78,47%
Corriente -	76,95%

## Ventas

Las ventas de embandejado fueron como se refleja en la gráfica siguiente:

# DATOS XATA ROXA 2009

	band 2009	band 2008	band 2007
enero	54.175	41.622	19.171
febrero	46.376	36.156	17.922
marzo	50.301	38.637	24.207
abril	54.344	41.030	22.128
mayo	54.023	43.161	24.853
junio	48.841	41.751	24.602
julio	48.966	43.570	26.958
agosto	49.864	44.604	29.571
septiembre	51.215	44.070	27.899
octubre	57.188	52.617	34.739
noviembre	54.220	46.166	34.928
diciembre	61.527	54.525	20.215

	Kg 2009	kg 2008	kg 2007
enero	21.252,87	15.653,24	8.405,04
febrero	18.132,65	14.404,86	7.918,53
marzo	19.928,78	16.955,95	10.671,91
abril	22.187,65	17.093,21	96.18,65
mayo	22.237,12	17.483,26	10.994,6
junio	20.639,94	17.156,8	10.858,33
julio	20.859,67	17.562,78	11.586,38
agosto	21.273,50	17.698,46	12.537,11
septiembre	22.167,51	17.890,3	11.412,87
octubre	24.288,65	20.954,77	14.438,08
noviembre	22.072,03	19.192,77	13.678,8
diciembre	24.079,44	21.780,88	7.975,37



**Bandejas Comercializadas**

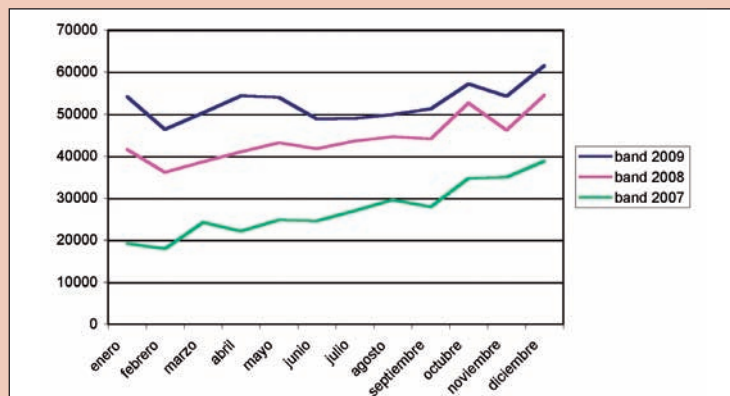

Durante el año 2009 se vendieron 631.040 bandejas, lo que supone un incremento de un 19,5% en la comercialización de este tipo de presentación frente a los datos del año anterior. Las previsiones para el año 2010 son optimistas en este sentido, ya que los datos reflejan un crecimiento de este tipo de producto frente a otros más tradicionales.

## VENTA ENVASADO AL VACIO

	Año 2009	Año 2008	Año 2007
enero	20.949,97	18.020,79	16.179,6
febrero	22.113,89	19.575,58	17.213,31
marzo	25.873,14	21.939,01	16.170,04
abril	26.472,43	18.093,19	18.759,14
mayo	28.667,98	25.079,4	18.865,52
junio	27.589,14	20.668,98	21.237,89
julio	29.005,15	19.482,97	20.429,62
agosto	21.976,06	24.912,99	21.859,02
septiembre	28.795,38	20.649,67	16.113,03
octubre	28.987,41	18.580,61	25.852,99
noviembre	21.241,48	19.110,69	19.813,8
diciembre	34.033,31	29.666,06	21.603,08

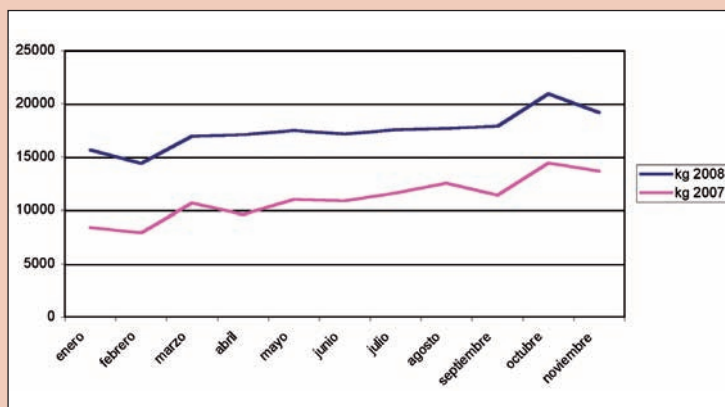

Las ventas de vacío han sufrido este año un aumento considerable frente a años anteriores, aún incluso cuando las ventas en lineal en porción consumidor han aumentado, llegando por encima de los 30.000 kilos en el mes de diciembre.

## Por sectores:

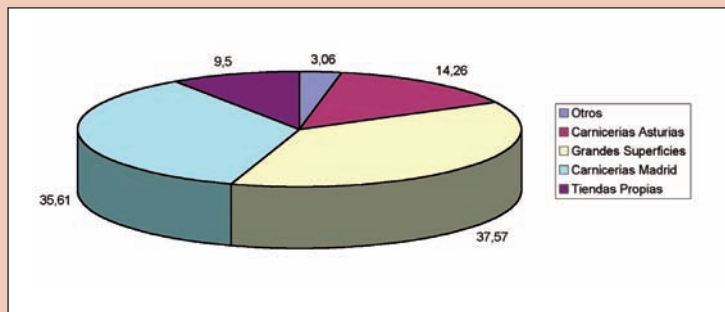

Las ventas por sectores se mantienen frente al año anterior, aunque con ligero descenso de las carnicerías en Asturias, debido a un aumento significativo de las grandes superficies, ya que en datos totales, la venta en carnicerías tradicionales aumentó significativamente, aunque no en tanta proporción como la venta en gran superficie.

Ha disminuido significativamente la venta de canal entera, a favor de presentaciones más elaboradas, lo que supone un incremento significativo del trabajo de la sala y un valor añadido de los productos a la venta.





# ASEAVA - AYUNTAMIENTO

## XVIII CERTAMEN NACIONAL DE RAZA ASTURIANA DE LOS VALLES SOL

### SEMENTAL TIPO NORMAL DEL CERTAMEN

*Lindo, de Irene Méndez Lorences (Salas)*

**FOTO  
NO DISPONIBLE**

### NOVILLA TIPO NORMAL DEL CERTAMEN

*Famosa, de Diamantina Cueli Fresno (Villaviciosa)*



### LOTE NOVILLAS TIPO NORMAL DEL CERTAMEN

*José Manuel Otero González (Somiedo)*



### VACA TIPO NORMAL DEL CERTAMEN

*Asturiana, de Diego Fernández Díaz (Las Regueras)*



### LOTE VACAS TIPO NORMAL DEL CERTAMEN

*Elías Alberto Prado Menéndez (Llanera)*



### VACA CON CRÍA TIPO NORMAL DEL CERTAMEN

*Rivera, de Diego Iglesias Suárez (Llanera)*



## PRIMEROS P

#### SEMENTAL TIPO NORMAL LOCAL

*Montero, de José Manuel Otero González (Gua)*

#### NOVILLA TIPO NORMAL LOCAL

*Tonina, de Alejandro Nieto Sánchez (Saliencia)*

#### LOTE NOVILLAS TIPO NORMAL LOCAL

*de José Manuel Otero González (Gua)*

#### VACA TIPO NORMAL LOCAL

*Zamarra, de M<sup>a</sup> del Mar Caunedo Fervienza (Villamor)*

#### LOTE VACAS TIPO NORMAL LOCAL

*de José Manuel Otero González (Gua)*

#### VACA CON CRÍA TIPO NORMAL LOCAL

*Zamarra, de M<sup>a</sup> del Mar Caunedo Fervienza (Villamor)*



# FIESTAS DE SOMIEDO

PREMIOS DE ASTURIANA DE LOS VALLES

AGOSTO 2009

## SEMENTAL TIPO CULÓN DEL CERTAMEN

*Dinio*, de Marta Vega Blanco (Gozón)



## NOVILLA TIPO CULÓN DEL CERTAMEN

*Romera*, de Sergio Sánchez Calvo (Caso)



## LOTE NOVILLAS TIPO CULÓN DEL CERTAMEN

Sergio Sánchez Calvo (Caso)



## VACA TIPO CULÓN DEL CERTAMEN

*Dacota*, de Hermenegildo Cueto Fernández (Cangas de Onís)



## LOTE VACAS TIPO CULÓN DEL CERTAMEN

Hermenegildo Cueto Fernández (Cangas de Onís)



## VACA CON CRÍA TIPO CULÓN DEL CERTAMEN

*Muralla*, de Ángel Martínez Suárez (Cudillero)



## PREMIOS LOCALES

### SEMENTAL TIPO CULÓN LOCAL

*Romero*, de Blanca Cobrana López (Valle del Lago)

### NOVILLA TIPO CULÓN LOCAL

*Bambi*, de Juan Carlos González Álvarez (Las Morteras)

### LOTE NOVILLAS TIPO CULÓN LOCAL

de Leonor Cobrana López (Valle del Lago)

### VACA TIPO CULÓN LOCAL

*Artillera*, de Juan Carlos González Álvarez (Las Morteras)

### LOTE VACAS TIPO CULÓN LOCAL

de Leonor Cobrana López (Valle del Lago)

### VACA CON CRÍA TIPO CULÓN LOCAL

*Bambi*, de Blanca Cobrana López (Valle del Lago)



# ASEAMO

## XIV MUESTRA DE RAZA ASTURIANA DE LA MONTAÑA *Corao (Cangas de Onís), 31 de octubre de 2009* ACTA DE PREMIOS

### MACHOS DE 1 A 2 AÑOS

CASINO, de Lucio Javier Gutiérrez Tamés (Llanes)

### MACHOS DE 2 A 3 AÑOS

PILOÑO, de Tomás Allende Nieda (Cangas de Onís)

### MACHOS DE 3 A 4 AÑOS

GALLARDO, de Rebeca Pidal Robredo (Llanes)

### MACHOS DE MAS DE 4 AÑOS

CANARIO, de Saturnino Gutiérrez Romano (Llanes)

### HEMBRAS DE 6 A 12 MESES

SERRANA, de José Angel Cueto Gutiérrez (Ribadedeva)

### HEMBRAS DE 1 A 2 AÑOS

GARBOSA, de SAT Ganadería Remis (Cangas de Onís)

### HEMBRAS DE 2 A 3 AÑOS

ZAMARRA, de José Angel Cueto Gutiérrez (Ribadedeva)

### HEMBRAS DE 3 A 4 AÑOS

ARDILLA, de José Angel Cueto Gutiérrez (Ribadedeva)

### HEMBRAS DE 4 A 6 AÑOS

BANDOLERA V, José Angel Cueto Gutiérrez (Ribadedeva)

### HEMBRAS DE 6 A 8 AÑOS

BANDERA II, de Manuel Traviesa García (Cangas de Onís)

### HEMBRAS DE 8 A 10 AÑOS

CHULA III, de SAT Ganadería Remis (Cangas de Onís)

### HEMBRAS DE MAS DE 10 AÑOS

RANCHERA II, Manuel Traviesa García (Cangas de Onís)

### LOTE CAMPEÓN

Lote presentado por Manuel Traviesa García (Cangas de Onís)

### TORO CAMPEON

PILOÑU, de Tomás Allende Nieda (Cangas de Onís)

### VACA CAMPEONA

BANDERA II, de Manuel Traviesa García (Cangas de Onís)



## XV MUESTRA DE RAZA ASTURIANA DE LA MONTAÑA *Porrúa (Llanes), 14 de noviembre de 2009* ACTA DE PREMIOS

### MACHOS DE 1 A 2 AÑOS

FAVORITO, de Ramón Noriega Santoveña (Llanes)

### MACHOS DE 2 A 3 AÑOS

REGALU, de Ramón Rozada Sobrino (Llanes)

### MACHOS DE 3 A 4 AÑOS

GALLARDO, de Rebeca Pidal Robredo (Llanes)

### MACHOS DE MÁS DE 4 AÑOS

GALFARRU, de Jorge Raúl Alonso Carrera (Llanes)

### HEMBRAS DE 6 MESES A 1 AÑO

FORTUNA, de Egidio José Romano Pérez (Llanes)

### HEMBRAS DE 1 A 2 AÑOS

MONJA, de Manuel Traviesa García (Cangas de Onís)

### HEMBRAS DE 2 A 3 AÑOS

CHISCA, de Jorge Raúl Alonso Carrera (Llanes)

### HEMBRAS DE 3 A 4 AÑOS

LINDA, de Jorge Raúl Alonso Carrera (Llanes)

### HEMBRAS DE 4 A 6 AÑOS

CHAVALA, de Jorge Raúl Alonso Carrera (Llanes)

### HEMBRAS DE 6 A 8 AÑOS

SERRANA, de Jorge Raúl Alonso Carrera (Llanes)

### HEMBRAS DE 8 A 10 AÑOS

SERRANA, de Jorge Raúl Alonso Carrera (Llanes)

### HEMBRAS DE MAS DE 10 AÑOS

RANCHERA II, de Manuel Traviesa García (Cangas de Onís)

### MEJOR LOTE DE 5 O MÁS ANIMALES CON SEMENTAL

Lote presentado por Jorge Raúl Alonso Carrera (Llanes)

### VACA CAMPEONA

LINDA, de Jorge Raúl Alonso Carrera (Llanes)

### TORO CAMPEÓN

GALFARRO, de Jorge Raúl Alonso Carrera (Llanes)

### HEMBRA CAMPEONA LOCAL

MARIELLA II, de Ramón Noriega Santoveña (Llanes)

### MACHO CAMPEÓN LOCAL

REGALU, de Ramón Rozada Sobrino (Llanes)





# SEMENTALES JÓVENES I.A. RAZA ASTURIANA DE LA MONTAÑA



## MUCHACHO

### DATOS DE LA GANADERÍA

Criador: S.A.T. Ganadería Remis

Localidad: Cuerres de Llenín (Cangas de Onís)

#### DATOS DEL SEMENTAL

Nombre: MUCHACHO  
 Crotal: AM-20006-RD  
 Clave I.A.: 203025  
 Fecha de nacimiento: 19-02-2007

#### GENEALOGIA

Muchacho I.A.  
 AM-20006-RD

- Muchacho-135 [ Islero AMI-5003-RD
- AM-12901-RD [ Fiore AM-10027-RD
- Corzina [ Chamacon PB-0084-RD
- AM-14204-RD [ Corza CO-9470-RD

#### COMENTARIO

Semental que demuestra que no está reñido el tener un gran formato carníceros con el mantenimiento de la rusticidad y calidad racial. **Muchacho I.A.**, es nieto de "Fiore", una de las vacas más elegantes de los concursos y también lleva sangre de la Guinda II, vaca gran campeona durante varios años, por lo que, le hace un semental de lo más completo (vida-carne).



## LLANISCU

### DATOS DE LA GANADERÍA

Criador: Ana Isabel Mateo Solís

Localidad: Los Carriles (Llanes)

#### DATOS DEL SEMENTAL

Nombre: LLANISCU  
 Crotal: AM-20138-RD  
 Clave I.A.: 203024  
 Fecha de nacimiento: 14-03-2007

#### GENEALOGIA

Llaniscu I.A.  
 AM-20138-RD

- Libertariu I.A. [ Lebaniegu PE-8022-RD
- AM-13029-RD [ Castellana AMI-0044-RD
- Clavela [ Rubio CO-2249-RD
- CO-6470-RD [ Pastora CO-0271-RF

#### COMENTARIO

**Llaniscu I.A.** es un semental con muy baja consanguinidad, hijo de Libertariu I.A. y una elegante vaca de capa clara y excelente encornadura. Semental de gran alzada y correcto en todas las partes de su cuerpo, por lo que, es una alternativa para refrescar sangres y aumentar alzada.



# IMPORTANCIA DE LA CIRCUNFERENCIA ESCROTAL EN LA VALORACIÓN DE LA APTITUD REPRODUCTIVA DE TOROS

José Antonio García Paloma. Área de Genética y Reproducción. SERIDA  
jagarcia@serida.org

## Introducción

La valoración de la aptitud reproductiva, es una técnica que tiene por finalidad identificar los toros no aptos, descartarlos como reproductores y evitar así, que incidan negativamente en la productividad de las explotaciones. Por lo general, uno de cada cinco toros tiene una fertilidad reducida, pero suele pasar desapercibido al ganadero cuando se utilizan en condiciones de poca exigencia reproductiva (rebaños pequeños o ganaderías con los partos distribuidos a lo largo de todo el año). Cuando la exigencia reproductiva para un toro es alta, es decir, se pone en cubrición con un lote de 50 vacas o novillas cíclicas (previsión de salir en celo en un periodo de 21 días), cabe esperar que si su valoración reproductiva es buena, pueda preñar el 60 y el 90 % del lote, en las primeras 3 y 9 semanas respectivamente.

La metodología para valorar la aptitud reproductiva de los toros fue descrita en la revista Ganaderos de Asturias (junio 2009). En esta descripción se mencionaba que para declarar un toro apto, éste debía superar unos mínimos establecidos para la circunferencia escrotal (CE), motilidad y morfología espermática. A continuación, se va describir la importancia del primero de estos parámetros, la CE, la metodología para su medición y los criterios para su valoración.

## Beneficio de seleccionar los toros por su circunferencia escrotal

La CE es un parámetro que mide el tamaño de ambos testículos. Se ha comprobado que toros con CE grande, tienen mayor producción y calidad de semen, y en consecuencia, logran porcentajes más altos de preñez. No solamente los hijos de estos toros, tendrán también su CE grande, sino que las hijas, alcanzarán a una edad más temprana la pubertad (primer celo) y serán más fértiles y productivas a lo largo de su vida.

## Metodología de medición

La medición de la CE es sencilla, pero debe hacerse conforme a unos criterios bien establecidos para lograrlo con precisión. Antes de medir, los testículos deben ser palpados, si se aprecia algún proceso inflamatorio o tumoral que agrande el tamaño testicular, la medida no será válida. Seguidamente, presionar los testículos por su parte superior para que descendan a la parte baja del escroto y con una cinta métrica metálica (no extensible), medir ajustando la circunferencia en la zona de mayor diámetro. La precisión de esta medida será de 0,5 cm, debiendo repetirse una segunda vez para evitar errores. Una representación gráfica de la metodología de medición se muestra en la Figura 1.

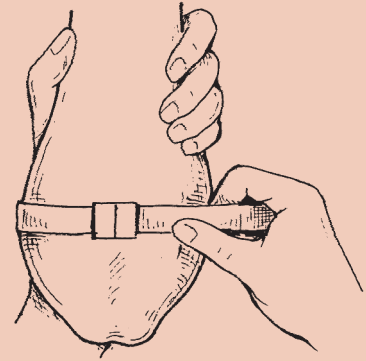

(Mialot, 1988)

Figura 1. Medición de la circunferencia escrotal

También es importante considerar que las anomalías testiculares, como la asimetría severa, el incompleto descenso de uno o de los dos testículos en el escroto, o la proximidad de los testículos a la cavidad abdominal, se asocia a una reducida calidad espermática y a una baja fertilidad.



Testículos muy próximos a la cavidad abdominal

## Valoración de los toros en función de su circunferencia escrotal

El tamaño de la CE está relacionado con la edad y con la raza del toro. El testículo crece lentamente hasta los 6 meses, después se acelera hasta los 14 meses, para volver a disminuir gradualmente hasta alcanzar su tamaño adulto. No obstante, se ha comprobado que la restricción del nivel nutricional del ternero durante los 6 primeros meses de edad, limita más el futuro desarrollo testicular que si la restricción se produjera en un periodo posterior. En la Tabla 1, se presenta la evolución de la CE en toros de raza Asturiana de los Valles, en relación con la edad. Los datos son referidos a los valores medios de 334 toros del Centro de Testaje con edades comprendidas entre 12 y 15 meses de edad. El resto de las medidas son estimadas en relación a la evolución observada en otras razas similares.



# IMPORTANCIA DE LA CIRCUNFERENCIA ESCROTAL EN LA VALORACIÓN DE LA APTITUD REPRODUCTIVA DE TOROS

Tabla 1. Evolución de la circunferencia escrotal de toros de raza Asturiana de los Valles en relación con su edad.

Edad (meses)	12	13	15	18	21	24	30	36	42	48	54	60	72	84	96	108	120
CE (cm)	32,0	33,0	34,0	35,0	36,0	37,0	39,0	40,0	40,5	40,5	41,0	41,0	41,5	42,0	42,0	42,5	42,5

Para determinar la valoración de los toros por su CE, tomaremos como ejemplo los datos presentados en la Tabla 1 y la distribución de la CE para toros de 15 meses de edad presenta Figura 2. Categorías de valoración para toros Asturianos de Valles con 15 meses de edad, en función de su circunferencia escrotal.

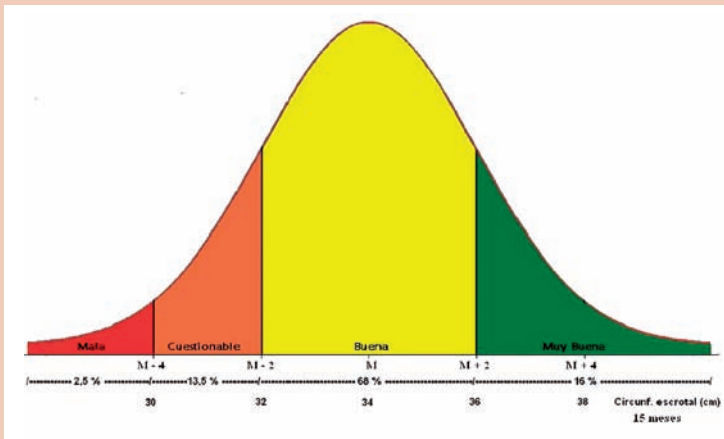

En la Figura 2, se aprecia bajo la letra M (valor medio), que la CE para toros de 15 meses de edad, es de 34 cm. Si le sumamos o restamos a esta medida 2 ó 4 (uno o dos desvíos estándar), se podrá observar el porcentaje de toros que quedan representados en cada una de las categorías de valoración (Tabla 2).

Tabla 2. Valoración de toros Asturianos de Valles con 15 meses de edad, en función del tamaño de su CE y (% de toros representados).

	Valoración			
	Mala (2,5%)	Cuestionables (13,5%)	Buena (68%)	Muy Buena (16%)
Criterio	Menor que M-4	Entre M-4 y M-2	Entre M-2 y M+2	Mayor que M+2
CE (cm)	Menor que 30	Entre 30 - 31,5	Entre 32 - 36	Mayor que 36

\* M = 34 cm (valor medio de CE)

Los toros con una CE menor que 30 cm son valorados como Malos, y serían descartados como reproductores aunque su valoración física y seminal fuera buena. Con este criterio, solamente el 2,5 % de los toros serían descartados por su CE.

Los toros que tuvieran entre 30 y 31,5 cm, serían valorados como Cuestionables. Estos toros, en el caso de que su valoración física y seminal fuera buena, podrían utilizarse solamente como reproductores, en ganaderías con poca exigencia reproductiva (pocas vacas o con partos distribuidos a lo largo de todo el año). Por los efectos negativos de esta reducida CE, no debería dejarse descendencia de estos toros.

Los toros valorados como Buenos, serían los que tendrían su CE entre 32 y 36 cm, sabiendo que si también fuera buena su valoración física y seminal, podrían responder con un buen nivel de fertilidad cuando fueran utilizados como reproductores.

Los toros con categoría Muy Buena, estarían destinados a los ganaderos que tuvieran rebaños con altas exigencias reproductivas, o a los que quisieran introducir en sus ganaderías los beneficios adicionales de la heredabilidad de este carácter (CE grande en los machos, y mayor fertilidad en las hembras de reposición).

Para poder valorar la CE de un toro con una edad diferente a 15 meses, se procedería de igual manera, considerando la CE media para dicha edad (Tabla 1) y los criterios de la Tabla 2.

## Conclusión

Analizada la importancia de la circunferencia escrotal en la valoración de la aptitud reproductiva de los toros y descrito el procedimiento para su medición, los ganaderos disponen de un nuevo criterio a considerar, a la hora de comprar o seleccionar toros con destino a sus explotaciones.



Toros valorados en el Centro de Testaje



# LISTA DE VENTAS

## LISTA DE COMPRAS Y VENTAS DE ASEAVA

Ana Isabel Pardo (Cantabria). Compra 12 o más derechos de nodriza libres, imprescindible factura y precio a convenir. Tfno: 615.430.557

Marta Castañón López (Lena). Compra 50 vacas con 50 derechos. Tfno: 618.105.230

Cayetana García Jaén (Cáceres). Compra entre 20 y 25 vacas marcadas de Aseava con o sin derechos, con prioridad y directamente a ganaderos. Tfno: 608.706.415

Julio Lobo Miranda (Piloña). Vende xatos culones con buena genética. Tfno: 620.001.411

Baudilio Fdez Florez (Las Regueras). Vende varias novillas y novillos. Tfno: 629.410.935

Iván Mndez Rguez (Sariego). Vende novillo culón marcado de Aseava de Madre de Futuro Semental. Tfno: 610.892.726

Abraham Alvarez Escosura (Lena). Vende vacas paridas con buenos terneros. Tfno: 648.053.753

Juán José Mndez Fdez (Belmonte). Vende toro culón de 7 años. Tfno: 646.696.257

Marcelino Fdez Florez (Belmonte). Vende varios animales (vacas, terneros y novillas de gran calidad). Tfno: 646.928.891

Juan Angel Alonso Sánchez (Siero). Vende semental culón de dos años. Tfno: 699.402.961

José Manuel Otero Glez (Somiedo). Vende toro corriente de 3 años y vacas y novillas preñadas. Tfno: 608.502.688

Jorge Aladro Costales (Piloña). Vende xatos asturianos de los valles para vida. Tfno: 636.052.469

Rafael Glez Amigo (Toledo). Vende novillas, vacas adultas y toro culón. Tfno: 629.156.971

Hugo Díaz Valles (Laviana). Vende novillas y novillo culón. Tfno: 608.474.011

Antonio Alvarez Alvarez (San Román de los Caballeros-León). Vende toro culón padre del Caballero I.A. por tener mucha descendencia de él. Tfno: 665.908.173

Rafael Rubio Parrondo (Salas). Vende toro culón de 6 años. Tfno: 985.509.092

Carlos Riesco Mndez (Somiedo). Vende novillo de 3 años con buena genética. Tfno: 985.763.772

Ana Bueno Alvarez (Tuña-Tineo). Vende semental de 21 meses, probado. Tfno: 676.713.457

M<sup>a</sup> Belén Rguez Glez (Trubia-Oviedo). Vende toro corriente de capa clara y buena encornadura. Ideal para concurso. Tfno: 666.680.850

Angel Barquín Setién (Cantabria). Vende animales con muy buena genética para vida. Tfno: 618.228.585

José Manuel Rguez Alonso (Villablino). Vende 6 vacas y 6 derechos de nodriza, todas marcadas de Aseava. Tfno: 987.483.243

Sergio Sánchez Calvo (Caso). Vende vacas, novillas y xatas culonas. Tfno: 676.522.967

## LISTA DE VENTAS ASEAMO

Alejandro Gutiérrez Glez (La Franca-Ribadedeva). Vende 21 animales, vacas y novillas. Tfno: 985.412.430

Patricia Fdez Gayo (Llanes). Vende semental de 5 años. Tfno: 646.967.995

Eva M<sup>a</sup> Lobeto Trespacios (Llanes). Vende 10 novillas. Tfno: 658.357.056

Manuel Franco Díaz (Peñamellera Baja). Vende 20 animales (vacas, novillas y terneros). Tfno: 615.370.660

Ana Rosa Rozada Tamés (Llanes). Vende 20 novillas. Tfno: 653.880.319

Egidio José Romano Pérez (Llanes). Vende 4 vacas de menos de 8 años. Tfno: 689.173.881

Silvia Traviesa García (Cangas de Onís). Vende 20 vacas de menos de 8 años. Tfno: 696.817.364

Angel Andrade Luguera (Cangas de Onís). Vende 15 animales (vacas y novillas). Tfno: 652.031.174

Ganadería El Abuelo (Piloña). Vende 10 novillas. Tfno: 659.365.105

Ernesto de Juan Mtnz (Llanera). Vende 2 vacas paridas con dos hembras y preñadas, una adulta y otra joven. Tfno: 661.338.870

Dolores Bada Torre (Peñamellera Baja). Vende 6 vacas. Tfno: 659.313.861

Federico Fdez Díaz (Arenas de Cabrales). Vende 20 vacas. Tfno: 630.378.039

José Glez Noriega (Peñamellera Alta). Vende 40 animales. Tfno: 629.443.396

Inmaculada Escandón Mendoza (Peñamellera Alta). Vende 10 animales-vacas paridas y para parir. Tfno: 985.415.750

Santiago Cantero Celorio (Llanes). Vende 10 vacas. Tfno: 985.407.589

Joaquín Villegas Noriega (Peñamellera Baja). Vende 20 animales sin marcar y 20 marcados. Tfno: 625.786.733

Román Testón Prado (Caso). Vende vacas y novillas. Tfno: 626.273.237

José Manuel Díaz Alonso (Arenas de Cabrales). Vende 3 novillas, 6 vacas y un toro. Tfno: 659.799.116



## Confianza y Calidad

Monte Valgrande - Lena  
(fresas salvajes, viruébanos, miruédanos) ▼

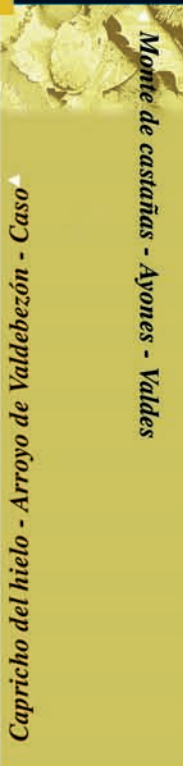
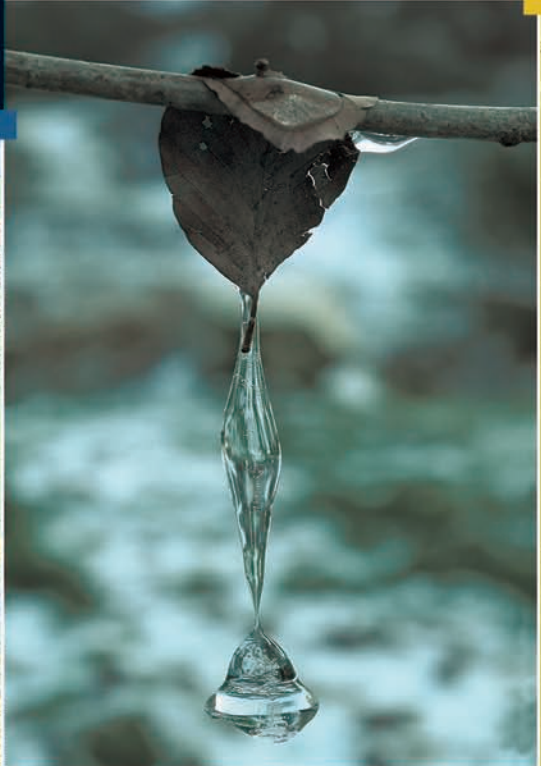

Fotografías: J.M.F. Díaz Formentí

Porreo de Sebrayo - Villaviciosa ▼

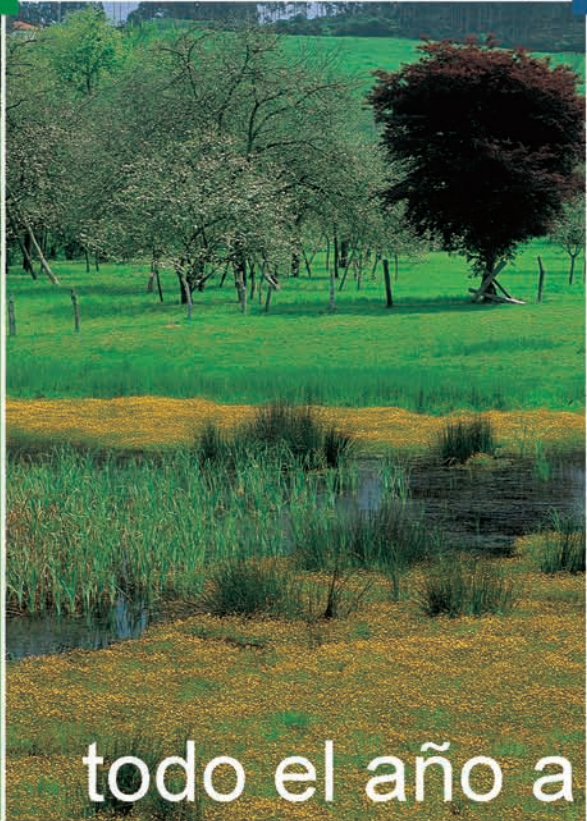

Capricho del hielo - Arroyo de Valdebezón - Caso ▼

todo el año a pie de campo

profesionales a pie de campo



EN CAJASTUR SE LO PONEMOS FÁCIL  
PARA QUE SU COSECHA O  
EXPLOTACIÓN GANADERA  
ESTÉN CUBIERTAS ANTE IMPREVISTOS

# CONTRATE SU SEGURO AGRARIO

(Y DOMICILIE SUS AYUDAS PAC 2010\*)



cajAstur 

\*Válido hasta el 30/04/2010.

"CAJASTUR MEDIACIÓN, OPERADOR DE BANCA-SEGUROS VINCULADO, S.L.U.", inscrita en el Registro administrativo especial de mediadores de seguros, corredores de reaseguros y de sus altos cargos de la Dirección General de Seguros y Fondos de Pensiones con la clave OV-0009, concertado seguro de responsabilidad civil profesional y capacidad financiera (a través de seguro de caución) de acuerdo a lo dispuesto en el artículo 21 de la Ley 26/2.006. Domicilio en Oviedo (33009), Asturias, Calle Martínez Marina, número 7. Inscrita en el Registro Mercantil de Asturias, tomo 3034, libro 0, folio 9, sección 8, Hoja AS-27602. CIF B - 24242067. Cajastur Mediación se encuentra vinculado a varias entidades aseguradoras, cuya relación detallada se encuentra disponible en su domicilio social y en las oficinas de Caja de Ahorros de Asturias.